



บริษัท บางกอกไทย เซ็นเตอร์ จำกัด
BANGKOK THAI CENTER CO., LTD.

71/4 ถนนบรมราชชนนี เขตบางกอกน้อย กทม. 1070
Borommaratchachaonnani Rd., Bangkok 10700 Thailand
Tel: (+66) **02-8845683-6, 061-4026277**
Fax: **02-8845682** E-mail: **btc2555@hotmail.com**
www.btc2555.com Line ID: **0614026277**

License No.
11/09047



บริษัท ธรรมहरษาทัวร์ แอนด์ แทรเวล จำกัด
DHAMMAHANSA TOURS & TRAVEL CO., LTD.

71/4 ถนนบรมราชชนนี เขตบางกอกน้อย กทม. 1070
Borommaratchachaonnani Rd., Bangkok 10700 Thailand
Tel : (+66) **02-8845683-6, 081-9944790**
Fax : **02-8845682** E-mail: **dhammahansa@yahoo.com**
www.dhammahansa.com Line ID:**0819944790**

License No.
11/03632

รายการ TV "ธรรมहरษา" สถานีโทรทัศน์อินเตอร์เน็ต ธรรมहरษาทีวี ออนไลน์ 24 ชม.รับชมทาง YouTube : [Dhammahansa Channel](https://www.dhammahansa.com)
www.dhammahansa.com, www.dhttv.com, www.btc2555.com, www.watthaibodhi.com, www.indiathai.com
วิทยุ AM.963 จันทร์-ศุกร์ : 09.30-10.00 น., AM.792 เสาร์-อาทิตย์ : 23.00-24.00 น. โดย ดร.นิติกานต์ ธรรมहरษากุล (ดร.เบิร์ด)

ทัวร์อินเดีย-เนปาล : B **สังเวชนียสถาน 4 ตำบล+4 พุทธสถาน = 8 ตำบล** / (8 วัน) **นมัสการ**
สังเวชนียสถาน 4 ตำบล (1) สถานที่ประสูติ (ลุมพินี) ฌายาเทวีวิหาร เสาหินอโศก (2) ที่ตรัสรู้
ต้นพระศรีมหาโพธิ์ (พุทธคยา) เจดีย์พุทธคยา พระพุทธเมตตา (3) ที่แสดงปฐมเทศนา (सारनाถ)
อิสิปตนมฤทายวัน (4) ที่ปรินิพพาน (กุสินารา) सालวโนทยาน (5) ราชคฤห์ เวฬุวัน ดโฆธาราม
เขาคิชฌกุฏ (6) มหาวิทยาลัยนาลันทา หลวงพ่อดำ (7) เวสาลี ปาวาลเจดีย์ วัดป่ามหาวัน
(8) สวรรค์ เขตวันมหาวิหาร บ้านอนาถบิณฑิกะ-องคฺลีมาล ยมกปาฏิหาริย์-พาราณสี ล่องเรือคงคา



สวนลุมพินี : สถานที่ประสูติ (เนปาล)



เจดีย์พุทธคยา อนุสรณ์การตรัสรู้

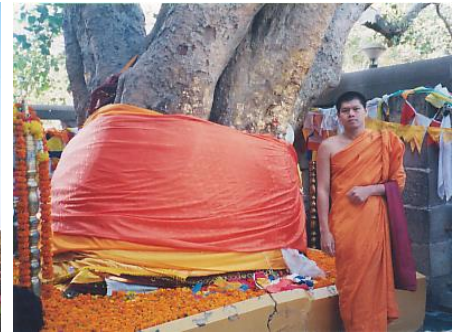

ต้นพระศรีมหาโพธิ์ สถานที่ตรัสรู้



อิสิปตนมฤทายวัน : ปฐมเทศนา सालวโนทยาน กุสินารา : สถานที่ปรินิพพาน

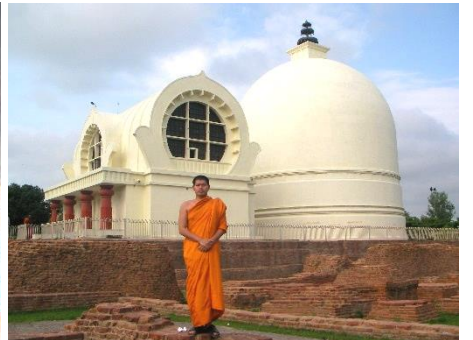

ปรินิพพานสถูป : สถานที่ปรินิพพาน



เขาคิชฌกุฏ : ราชคฤห์



เขตวันมหาวิหาร : สวรรค์



ล่องเรือคงคา : พาราณสี

ดูก่อนอานนท์ สังเวชนียสถาน 4 ตำบล คือ สถานที่เรตถาคตเจ้าประสูติ (ลุมพินี) 1, สถานที่เรตถาคตเจ้าตรัสรู้เป็นพระ
อนุตตรสัมมาสัมโพธิญาณ (พุทธคยา) 1, สถานที่เรตถาคตเจ้าแสดงปฐมเทศนาธรรมจักกัปปวัตตนสูตร (सारनाถ) 1, สถานที่
เรตถาคตเจ้าเสด็จดับขันธปรินิพพาน (กุสินารา) 1, สถานที่ทั้ง 4 ตำบลนี้แล ควรที่พุทธบริษัท คือ ภิกษุ ภิกษุณี อุบาสก
อุบาสิกา ผู้มีความเชื่อความเลื่อมใสในพระตถาคตเจ้า ควรดู (นมัสการ) และควรจะทำให้เกิดความสังเวททั่วกัน

ดูก่อนอานนท์ ขนทั้งหลายเหล่านี้ได้เที่ยวจาริกไปยังพุทธสังเวชนียสถานเหล่านี้ ด้วยความศรัทธาเลื่อมใส
ขนทั้งหลายเหล่านั้น ครั้นทำกาลกิริยาถึง กายแตกดับจักเข้าสู่สุคติโลกสวรรค์” (พระพุทธพจน์/คัมภีร์มหาปรินิพพานสูตร)

5 ธ.ค.61-29 มี.ค.62 : B **บินตรงไป-กลับพุทธคยา ทุกวันอาทิตย์ 33,333.-เหมา/จอยด์กรุ๊ป ราคาถูก**

นำสวดมนต์ภาวนา : พระวิทยากรวัดไทยโพธิ์วิหาร **พระมหาอาทิตย์-ดร.พระมหาปริญญาภัสทร์-พระอ.ชม้อย**
ธรรมวิทยากร : **ดร.นิติกานต์ ธรรมहरษากุล (ดร.เบิร์ด) ป.ธ.6, พธ.บ., M.A., Ph.D./ทีมงาน I-India**

5 ธ.ค. 61 - 29 มี.ค. 62 : B ออกเดินทางทุกวันอาทิตย์ : ไป-กลับ วันอาทิตย์ (7 คืน/ 8 วัน)

โปรแกรม B : อินเดีย-เนปาล บินตรงไป-กลับ พุทธคยา (ถ้าบินไปไกลกัตัด้า-ต่อรถไฟพุทธคยา 500 กม./10 ชม.)

วันเดินทาง รวม 7 คืน/8 วัน	B ไป-กลับ บินลงพุทธคยา-ตันโพธิ์ (13 กม.) ประหยัด-ดี-ไม่เหน็ดเหนื่อยนั่งรถไฟ : อินเดีย-เนปาล	B1 : 33,333.- พักวัด+โรงแรม	B2 : 39,999.- พักโรงแรมตลอด
สาธยายพระไตรปิฎก 5-12 ธ.ค./9-16 ธ.ค.	(1) 08.40-10.10 FD ดอนเมือง-พุทธคยา บินลงพุทธคยา-อชปาลนิโครธ-เนรัญชรา-สุชาดาสถูป ตันพระศรีมหาโพธิ์-พระพุทธเมตตา-สัตตมหาสถาน	ศูนย์ปฏิบัติธรรม สำนักงานมูลนิธิ วัดไทยโพธิ์วิหาร	OM International Tathagat/Narachra Tajdarbar/Amaya
สวดมนต์ข้ามปี 30 ธ.ค.61-6 ม.ค.62	(2) พุทธคยา-เวสาลี ปาวาลเจดีย์ ปลงอายุสังขาร- วัดป่ามหาวัน ที่กำเนิดภิกษุณี+เกสรียา+กุสินารา	วัดไทยกุสินารา/ วัดไทยกุสาวดี	Lotus/Imperial/ Om Residency
13-20 ม.ค./20-27 ม.ค. 3-10 ก.พ./10-17 ก.พ.	(3) กุสินารา สาละวินทยาน พุทธปรีณิพพานสถูป-วิหาร มกุฏพันธเจดีย์-โทณเจดีย์-ลุมพินี สถานที่ประสูติ	Little Buddha Ananda/Green	Little Buddha Zampala/Anand
มาฆบูชา รำลึก 2607 ปี 17-24 ก.พ./19-26 ก.พ.	(4) ลุมพินี-สาวัดถิ วัดพระเชตะวัน-บ้านองคสีมมาล-บ้าน อนาถบิณฑิกะ-ยกมปภาฎหาริย์-แผ่นดินสุมเทวทัตต์	วัดไทยเชตะวัน/ วัดไทยกุสาวดี	Lotus/Pawan Residency
24 ก.พ. - 3 มี.ค. 3-10 มี.ค./10-17 มี.ค. 17-24 มี.ค./22-29 มี.ค.	(5) สาวัดถิ-พาราณสี อสิปตนมฤคทายวัน ปฐมเทศนา ธัมเมกขสถูป-พิพิธภัณฑสถานารนาถ สิงโตหิน 4 หัว	วัดไทยสารนาถ/ วัดพุทธนานาชาติ	Surabhe/Westinn/ Amaya/Inhustan Int.
กรุปเหมา/ตัดกรุป จอยด์กรุป ราคาพิเศษ กำหนดวันเดินทางเองได้	(6) พาราณสี ล่องเรือคงคา-พุทธคยา-วัดพุทธนานาชาติ ตันพระศรีมหาโพธิ์+ช้อปิ้งที่พุทธคยา	ศูนย์ปฏิบัติธรรม สง.มูลนิธิวัดไทยฯ	OM International Tathagat/Narachra
	(7) พุทธคยา-ราชคฤห์ เขาคิชฌกูฏ-ชีวภัมพวัน-เวฬุวัน- โตปธาราม-หลวงพ่อดำ-มหาวิทยาลัยยาลันธา	ศูนย์ปฏิบัติธรรม สง.มูลนิธิวัดไทยฯ	OM International Tathagat/Narachra
	(8) พุทธคยา-ดงคสิริ-ตันพระศรีมหาโพธิ์ อิศระไหว้พระ 10.40-14.50 FD พุทธคยา-ดอนเมือง	พระสงฆ์/แม่ชี ลดราคา 3,000.-	กลับไทย พักเดี่ยว+8,000.-

หมายเหตุ : โปรแกรมอาจเปลี่ยนแปลงได้ตามความเหมาะสม บริษัทจะแจ้งก่อนล่วงหน้า : เวลาอินเดีย ซ้ำกว่าไทย 1 ชั่วโมงครึ่ง

วันแรก : ดอนเมือง-ย่างกุ้ง-พุทธคยา-อชปาลนิโครธ-สุชาดาสถูป-เนรัญชรา-ตันพระศรีมหาโพธิ์ อาทิตย์/จันทร์/พุธ/ศุกร์

06.30 น. - คณะพร้อมกันที่สนามบินดอนเมือง อาคาร 1 ชั้น 2 ประตู 1-2-3 เคาน์เตอร์สายการบินไทยแอร์เอเชีย (FD)

มีเจ้าหน้าที่ของบริษัทฯ คอยต้อนรับและอำนวยความสะดวกในเรื่องเอกสาร ดิคป้ายกระเป๋า เช็คอินให้แก่ทุกท่าน

08.40 น. - ออกเดินทางสู่พุทธคยา ประเทศอินเดีย โดยสายการบินไทยแอร์เอเชีย เที่ยวบินที่ FD 112 (มีบริการอาหาร)

10.10 น. - (เวลาท้องถิ่นอินเดีย ซ้ำกว่าไทย 1 ชั่วโมงครึ่ง) ถึงสนามบินนานาชาติคยา/อินเดีย ผ่านพิธีการตรวจคนเข้าเมือง

12.00 น. - เดินทางสู่แดนพุทธภูมิโดยรถโค้ชปรับอากาศ นำท่านสู่พุทธคยา ดำบลเป็นที่ตรัสรู้ของพระสัมมาสัมพุทธเจ้า

- บริการอาหารกลางวัน ณ ศูนย์ปฏิบัติธรรมนานาชาติ+เช็คอินเข้าที่พัก+พักผ่อนอิริยาบถตามอัชฌาศัย

14.00 น. - นำคณะทัศนศึกษา “อชปาลนิโครธ” สถานที่ (๑) รับข้ามรุษปายาสของนางสุชาดา (๒) เสวยวิมุตติสุขในสัปดาห์ที่ 5
หลังจากตรัสรู้ (๓) รับคำอาราธนาให้แสดงธรรมโปรดไวเนยสัตว์ของท้าวสหัมบดีพรหม (๔) พญามารกราบทูลให้
ปรีณิพพาน ซึ่งพระพุทธองค์ไม่ทรงรับฯ (๕) ธิดาพญามาร คือ นางคันทา-ราชา-อรดี แสดงกิริยาช่วยวนให้เกิดกิเลส



อชปาลนิโครธ จดรับข้ามรุษปายาส : สถูปบ้านนางสุชาดา แม่น้ำเนรัญชรา ทำสวดปฏิญญา ที่ลอยถาดอธิษฐานจิตเที่ยงทนาย

15.00 น. - ทัศนศึกษา “สุชาดาสถูป” หรือ บ้านนางสุชาดา บุตรของกถุมพิ ตำบลอรุเวลาเสนานิคม ผู้ถวายข้ามรุษปายาสแด่
พระมหาบุรุษโพธิสัตว์ ณ ต้นอชปาลนิโครธ (ต้นไทรของบุคคลผู้เลี้ยงแพะ) และเป็นสถานที่เสวยวิมุตติสุข ใน
สัปดาห์ที่ 5 หลังจากตรัสรู้แล้ว+ชมทำสวดปฏิญญา ณ ริมฝั่ง แม่น้ำเนรัญชรา สถานที่ทรงลอยถาดทองคำอธิษฐานจิต
เที่ยงทนายว่าจะได้สำเร็จเป็นพระอรหันตสัมมาสัมโพธิญาณหรือไม่?+สถานที่รับห้อยกุสะจากโสติดิยะพราหมณ์

16.00 น.-เดินทางสู่ “โพธิมณฑล” +สวดมนต์เจริญสมาธิภาวนา ณ (1) ตันพระศรีมหาโพธิ์ สถานที่ตรัสรู้ของพระพุทธเจ้า



ต้นพระศรีมหาโพธิ์ : สถานที่ตรัสรู้ พระพุทธเมตตา พระมหาเจดีย์พุทธคยา พระแท่นวัชรอาสน์ โพธิบัลลังก์

เย็น -นมัสการ (2) พระพุทธเมตตา อายุประมาณ 1,400 ปี ภายในพระมหาเจดีย์พุทธคยา+ทัศนศึกษาสัตตมหาสถาน สถานที่แสวงวิมุตติสุขอันเกิดจากการตรัสรู้เป็นเวลา 7 สัปดาห์ 7 สถานที่สำคัญ คือ (3) พระแท่นวัชรอาสน์ หรือ โพธิบัลลังก์ใต้ต้นโพธิ์ (4) อนิมิสเจดีย์+(5) รัตนจงกรมเจดีย์+(6) รัตนฆรเจดีย์+(7) อชปาลนิโครธ+(8) มูจลินท์ +(9) ราชายตนะ+(10) เสาหินของพระเจ้าอโศก สถานที่ทรงรับหญ้ากุสะ 8 กำ จากโสตถิยพราหมณ์แล้วนำไป ปลูกาดเป็นบัลลังก์ที่ตรัสรู้ใต้ต้นพระศรีมหาโพธิ์ ในวันเพ็ญขึ้น 15 ค่ำเดือน 6 (วิสาขบูชา) ก่อนพุทธศักราช 45 ปี - ถวายผ้าห่มเป็นพุทธบูชา เวียนเทียนทักษิณารอบต้นพระศรีมหาโพธิ์+จากนั้นให้ท่านอิสระทำบุญไหว้พระปิดทอง

เย็น/ค่ำ - บริการอาหารเย็น+พักที่ศูนย์ปฏิบัติธรรมนานาชาติธรรมหรรษา (DIMC.) ห้องละ 2-3เตียง มีน้ำอุ่น ฟรี ! wifi

หมายเหตุ : A2 บริการอาหารเย็น+พักที่โรงแรม OM International/Tathagat/Nerachra/Taj Darbar/หรือเทียบเท่า

วันที่สอง : พุทธคยา – ไวสาลี – วัดป่ามหาวัน – ปาวาลเจดีย์ – กุสินารา จันทร์/อังคาร/พฤหัสบดี/เสาร์

06.00 น.- บริการอาหารเช้าที่ศูนย์ฯ/โรงแรม+เดินทาง ไปกุสินารา ผ่านเมืองปัตตะนะ (ปาฏลีบุตรที่เคยยิ่งใหญ่ของพระเจ้าอโศก)
11.30 น.- ถึงเวสาลี เมืองหลวงแคว้นวัชชี+บริการอาหารกลางวัน (แพ็คเกจ) ณ ร้านอาหาร ริมสระ โบกขรณีหน้าเมืองเวสาลี
12.30 น. – นมัสการ (1) พระสถูปปาวาลเจดีย์ สถานที่พระพุทธรองค์ทรงปลงอายุสังขารว่าจะปรินิพพานภายใน 3 เดือน
14.00 น.- ถึง (2) วัดป่ามหาวัน สถานที่เกิดขึ้นแห่งภิกษุณีสงฆ์องค์แรกของโลก คือ พระนางมหาปชาบดีโคตมี+นมัสการ พระสถูปกุฎาคารศาลา+ชมเสาหินอโศก มีรูปปั้นสิงโตอยู่บนหัวเสาที่ยังสมบูรณ์อยู่มีสองแห่ง ณ ที่นี่ และสังกัสสนคร+นมัสการ“พระคันธกุฎี” ที่ประทับทรงจำพรรษาที่ 5 ของพระพุทธเจ้า ซึ่งเจ้าลิจฉวีพระนามว่ามหาไลได้ทูลอาราธนาให้เสด็จมาโปรดชาวเมือง เป็นต้นกำเนิดแห่งน้ำพระพุทธรมนต์ที่พระอานนท์ได้เรียนบทรัตนสูตรและรับประทานบาตรมาประพรมทั่วเมืองเวสาลี ทำให้ภัยทั้ง 3 คือ ทูพภิกขภัย+อหิวาตกภัย+อมนุสสภัย อันตรายหายไป

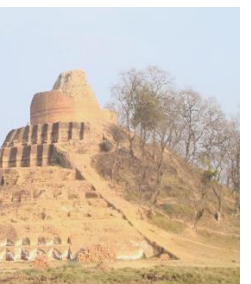

ปาวาลเจดีย์ ที่ปลงอายุสังขาร วัดป่ามหาวัน ที่เกิดขึ้นแห่งภิกษุสงฆ์ : เวสาลี (วัชชี) เกสรียาสถูป (แคว้นวัชชี-มัลละ)

15.00 น.- ออกเดินทางไปกุสินารา ผ่านหมู่บ้านเกสรียา+นมัสการ (3) เกสเรี่ยสถูป สร้างสมัยเดียวกับ “สาญจีสถูป”
19.00 น.- ถึงกุสินารา+บริการอาหารค่ำ+ทอดผ้าป่าบำรุงวัด+พักที่วัดไทยกุสินารา หรือวัดचितเขต/วัดมหินคอร์ด/ในเครือวัดไทยฯ

หมายเหตุ : สำหรับ A2 พักโรงแรม : บริการอาหารเย็น+พักที่โรงแรม Lotus Nickko / Imperial / Residency

วันที่สาม : กุสินารา (อินเดีย) - ลุมพินี (เนปาล) มายาเทวีวิหาร-เสาหินอโศก อังคาร/พุธ/ศุกร์/อาทิตย์

06.00 น.- บริการอาหารเช้าที่วัดไทยฯ/โรงแรม+เดินทางสู่ “ศาลาโนทยาน” ของเจ้ามัลละกษัตริย์ เมืองกุสินารา นมัสการ
เช้า (1) ปรีนิพพานสถูป ซึ่งพระเจ้าอโศกสร้างครอบสถานที่ปรีนิพพานของพระพุทธเจ้า+(2) ปรีนิพพานวิหาร



ศาลาโนทยาน : กุสินารา สถานที่ปรินิพพาน พระพุทธปรินิพพาน สร้าง พ.ศ. 950 มกุฏพันธเจดีย์ ถวายพระเพลิงพระพุทธสรีระ

ซึ่งโอปุกยู และอุโปהל่ง ชาวพม่าสร้างถวาย พ.ศ.2470 นำคณะสวดมนต์เจริญสมาธิภาวนา ณ เบื้องหน้าองค์
ซึ่งโอปุกยู และอุโปהל่ง ชาวพม่าสร้างถวาย พ.ศ.2470 นำคณะสวดมนต์เจริญสมาธิภาวนา ณ เบื้องหน้าองค์
พระพุทธอนุภุชฺสาไสยาสน์ พระนอนปางปรินิพพาน ซึ่งนายช่างชาวเมืองมธูราชื่อ “ธินา” สร้าง พ.ศ.950 +
นมัสการ (3) มณฑป ที่ประดิษฐานพระพุทธสรีระ+(4) มกุฏพันธเจดีย์ สถานที่ถวายพระเพลิงพระพุทธสรีระ
(5) โทณพราหมณ์เจดีย์ ที่โทณพราหมณ์แบ่งพระบรมสารีริกธาตุให้แก่ราชทูตทั้ง 7 เมือง รวมกุสินาราเป็น 8 เมือง

11.00 น.-บริการอาหารกลางวันที่วัดไทยฯ/โรงแรม+หลังอาหารให้ท่านเยี่ยมชมวัด+ถ่ายรูปที่ระลึก ณ พระมหาธาตุเจดีย์
12.00 น.-จากนั้นเดินทางสู่สวนลุมพินี ประเทศเนปาล (ระยะทาง 190 กม./5 ชม. เตรียม Passport มอบให้ทางบริษัทฯ)
15.30 น.-ถึงด่านชายแดนแฉะพักเข้าห้องน้ำ วัดไทย 960+คิมชากาแฟ+ทานโรติ (ขณะเจ้าหน้าที่ ทำเอกสาร ตม.อินเดีย-เนปาล)
16.30 น.- ถึง “สวนลุมพินี” สถานที่ประสูติของพระพุทธเจ้า+สวดมนต์เจริญสมาธิเวียนเทียน ณ (6) เสาหินพระเจ้าอโศก
และ+(7) มายาเทวีวิหาร อนุสรณ์สถานแห่งการประสูติกาล ภายในวิหาร มีชากอิฐโบราณอายุ 2,300 กว่าปี
มีหินแกะสลักเป็นรูปแสดงการประสูติของเจ้าชายสิทธัตถะ ขณะที่พระนางสิริมหามายาเทวีทรงประทับยืนเหนี่ยว
กิ่งไม้สาละ ซึ่งประสูติจากพระพุทธรูปมารดาในท่าประทับยืน ทรงย่างพระบาทได้ 7 ก้าว แล้วทรงเปล่งอาสภิวาจา



ลุมพินี : สถานที่ประสูติ (เนปาล) มายาเทวีวิหาร อนุสรณ์การประสูติ รอยพระบาท 1 ใน 7 ก้าว

+ (8) ชม “สระโบกขรณี” เป็นสถานที่ทรงสนานของพระพุทธรูปมารดา ในวันเพ็ญ ขึ้น 15 ค่ำ เดือน 6 (ก่อน พ.ศ. 80 ปี)

18.00 น.- A1/A2 : บริการอาหารค่ำ+พักที่โรงแรม little Buddha/Ananda/ Zampala/Buddhmaya หรือเทียบเท่า

วันที่ดี : ลุมพินี-สาวตี (อินเดีย)-อนาถบิณฑิกะ-องคุลิมาล-เชตวัน

พุทธ/พฤษหัต/เสาร์/จันทร์

06.00 น.-บริการอาหารเช้าที่โรงแรมฯ+จากนั้นเดินทางผ่านด่านพรมแดน เนปาล-อินเดีย ผ่านพิธีการตรวจคนเข้าเมือง
เช้า - เยี่ยมชมวัด ไทย 960 เข้าห้องน้ำ+ทานโรติฯ+เดินทางสู่สาวตี อดีตเมืองหลวงแคว้น โกศลที่ยิ่งใหญ่ของพระเจ้า
ปเสนทิโกศลมหาราช อัครศาสนูปถัมภ์ที่สำคัญ ซึ่งพระพุทธเจ้าประทับอยู่ที่สาวตีดินานที่สุด รวม 25 พรรษา
โดยประทับอยู่ที่วัดเชตวันมหาวิหาร ซึ่งอนาถบิณฑิกะเศรษฐีสร้างถวาย 19 พรรษา และวัดนุพพาราม ซึ่ง
นางวิสาขาสร้างถวาย 6 พรรษา มีประชากร 7 โกฏิ (70 ล้านคน) ปัจจุบันเหลือเนื้อที่ประมาณ 80 ไร่ 32 เอเคอร์
11.30 น.- บริการอาหารกลางวัน (แพ็ค/กล่อง) ระหว่างทาง+เดินทางต่อถึงเมือง “สาวตี” ราชธานีแคว้น โกศล
15.30 น.-นมัสการยมกปาฏิหาริย์ สถานที่แสดงปาฏิหาริย์เป็นคู่ๆ ตามอาการ 32 ของพระพุทธเจ้า มีน้ำและไฟไหลออก

คนละทาง ก่อนเสด็จขึ้นไปจำพรรษาบนดาวดึงส์เทวโลก ในพรรษาที่ 7 แล้วเสด็จลงจากสวรรค์ที่สังกัสสนคร +ทัศนศึกษาบ้านอนาถบิณฑิกเศรษฐี ผู้มีก้อนข้าวแก่คนอนาถ สร้างโรงพยาบาล 6 แห่ง อัครมหาอุบาसกอันดับหนึ่ง



ยมกปาฏิหาริย์



บ้านอนาถบิณฑิกเศรษฐี

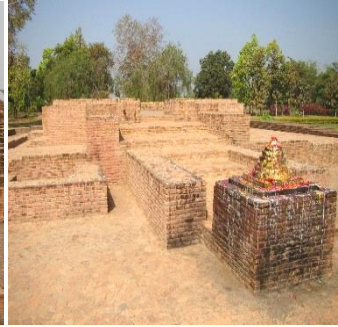

วัดพระเชตะวันมหาวิหาร



เจดีย์พระอรหันต์ 8 ทิศ

16.30 น.- นำคณะสวดมนต์เจริญสมาธิภาวนา ณ วัดพระเชตะวันมหาวิหาร ซึ่งพระพุทธองค์ประทับอยู่นานที่สุด รวม 19
เย็น พรรษา เป็นศูนย์กลางเผยแผ่พระพุทธศาสนาที่สำคัญ นมัสการ“พระคันธกุฎี” ประจำฤดูร้อน-ฤดูหนาว-ฤดูฝน
+โรงอุโบสถเป็นที่ทำสังฆกรรม ดันกำเนิดอุโบสถในปัจจุบัน+ธรรมสภาใหญ่ สถานที่แสดงธรรม+กุฎิพระอโศก
มหาสาวก 80 รูป เช่น พระสารีบุตร พระโมคคัลลานะ พระอุบาลี พระสีวลี พระราหุล พระองคุลิมาล ฯลฯ
เป็นต้น+นมัสการต้นอานันทโพธิ์ ซึ่งพระพุทธองค์ทรงรับสั่งให้พระมหาโมคคัลลานะนำเมล็ดพันธุ์มาจาก
พุทธคยา พระเจ้าปเสนทิโกศลทรงเพาะชำ อนาถบิณฑิกเศรษฐีขุดหลุมปลูก และพระอานนท์ผู้ดูแลรักษา
จึงได้ชื่อว่า “อานันทโพธิ์” มีอายุยืนยาวมาถึงปัจจุบัน 2,500 กว่าปี+เจดีย์พระอรหันต์ 8 ทิศ นำสวดพระคาถาบูชา

19.00 น.- เดินทางถึงเมือง “สาวัตถี” บริการอาหารค่ำ+พักวัดไทยเชตะวัน/วัดไทยสาวัตถี/วัดเกาหลี่ หรือวัดพุทธานาชาติ

หมายเหตุ : สำหรับ A2 พักโรงแรม : บริการอาหารเย็น+พักที่โรงแรม Lotus Nickko/Pawan/Residency

วันที่ห้า : สาวัตถี-พาราณสี-พิพิธภัณฑสถานถา-ปฐมเทศนา ณ ป่าอิสิปตนมฤคทายวัน พุทธัส/สุกร์/อาทิตย์/อังคาร

05.30 น. – บริการอาหารเช้าที่วัดไทยฯ/โรงแรม+จากนั้นไปเมืองพาราณสี (ระยะทางประมาณ 320 กม./8-9 ชั่วโมง)
เช้า/เที่ยง/บ่าย-บริการอาหารกลางวัน (แพ็ค) ระหว่างทาง+จากนั้นเดินทางต่อไปจนถึงสารนาถ เมืองพาราณสี
15.30 น.- ชมพิพิธภัณฑสถานถา มีพระพุทธรูปปางปฐมเทศนา เป็นหินแกะสลักสมัยคุปตะที่ ได้รับรางวัลชนะเลิศอันดับ 1
จาก Unesco องค์การสหประชาชาติ+ชมหินแกะสลักหัวสิงห์ 4 หัว ประจำ 4 ทิศ+พุทธรูปและเทวรูปต่างๆ มากมาย
16.00 น.- ถึงป่าอิสิปตนมฤคทายวัน สถานที่แสดงปฐมเทศนา ทัศนศึกษาและนมัสการ (1) ธัมมราชิกาสถูป สถานที่แสดง
อนัตตลักขณสูตร โปรดพระปัญจวัคคีย์ได้บรรลุพระอรหันต์ในวันแรม 5 ค่ำ เดือน 6 สูง 60 เมตร เส้นผ่าศูนย์กลาง
13 เมตร ปัจจุบันเหลือ 1 เมตร (2) พระมูลคันธกุฎี สถานที่ประทับจำพรรษาแรกของพระพุทธเจ้า สูง 61 เมตร
กว้าง 18 เมตร ปัจจุบันเหลือ 5 เมตร ซึ่งพระเจ้าอโศกสร้างครอบไว้ ให้ท่านอริยฐานจิตมีบ้านเรือนที่อยู่เย็นเป็นสุข



อิสิปตนมฤคทายวัน : ธัมเมกขสถูป ที่แสดงปฐมเทศนา ธัมมราชิกสถูป ที่แสดงอนัตตลักขณสูตร : เสาหินอโศก (สิงห์สี่หัว)
(3) เสาอโศก สูง 15.25 เมตร ด้านบนมีสิงห์ 4 หัว หันหลังชนกัน ตราราชการอินเดียปัจจุบันอยู่ที่พิพิธภัณฑสถานถา
(4) ยสเจดีย์ สถานที่แสดงอนุปพิทกา โปรดยสกุลบุตร (5) ธัมเมกขสถูป สถานที่แสดงปฐมเทศนา โปรด

ปัญจวัคคีย์ โดยพระอัญญาโกณฑัญญะได้ดวงตาเห็นธรรมเป็นองค์แรก สถานที่เกิดขึ้นแห่งวันอาสาฬหบูชา
สาขายพระรัชมัจฉกัปปวัตตนสูตร ปฏิบัติธรรม และเวียนเทียนองค์มหาสถูปใหญ่ สูง 33 เมตร มีเส้น
ผ่าศูนย์กลาง 28 เมตร ซึ่งพระเจ้าอโศกสร้าง พ.ศ. 234 พระสมณปาหิยนมาถึงที่นี่ พ.ศ. 943-953 พระถังซำจั๋งมาที่นี่
พ.ศ. 1173-74 และอเล็กซานเดอร์ ค้านิงแฮม (เกิดลอนดอน/อังกฤษ 13 ม.ค. 1814/2357 - 28 พ.ย. 1893/2436 อายุ
19 ปี จึงมาเป็นวิศวกรที่อินเดีย ดิวยศร้อยตรี ได้ชื่อว่าเป็นบิดาแห่งโบราณคดีอินเดีย) ได้ขุดค้นพบ พ.ศ. 2378

20.00 น.- ถึง “สารนาถ” บริการอาหารค่ำ+ทำบุญทอดผ้าป่าบำรุงวัด+และพักที่วัดไทยสารนาถ (ห้องละ 3-4 คน)

หมายเหตุ : A2 บริการอาหารค่ำ+พักที่โรงแรม Meridian / Hidustan Int./Ideal Tower/ Westinn/Surabhe หรือเทียบเท่า

วันที่หก : พาราณสี-พุทธคยา ดันพระศรีมหาโพธิ์-ช้อปปิ้งตลาดพุทธคยา **สุกอร์/เสาร์/จันทร์/พุธ**

หมายเหตุ : การล่องเรือคงคาให้เลือก (1) เวลาเช้ารุ่งอรุณพระอาทิตย์ขึ้น (2) เวลาเย็นพระอาทิตย์ตกดินชมพิธีคงคาอาระตี



ล่องเรือคงคานที

ดูพระอาทิตย์ขึ้นยามเช้า ริมฝั่งคงคา

มณีกังเกณเภาชาติ หากที่เผาศพ

มนต์เสน่ห์พาราณสี มรดกโลก เมืองหลวงแห่งวัฒนธรรมอินเดีย

04.30 น.- ตื่นนอนเตรียมตัวออกเดินทางไปท่าเรือราชฆาต หรือท่าทศเวศ (ควรไปล่องเรือก่อนแล้วกลับมาอาบน้ำที่หลัง)

05.00 น.- ออกเดินทางไปล่องเรือแม่น้ำคงคา+ชมทำนํ้ามณิกรรมิกา ที่เผาศพซึ่งไฟไม่เคยดับเลยประมาณ 4,000 กว่าปี

- ท่าทศเวศที่ชาวฮินดูอาบน้ำล้างบาป+ บูชาพระแม่คงคา+บูชาสุริยะเทพ+พระอาทิตย์ขึ้นเหนือริมฝั่งคางที่สวยงาม

07.30 น.-บริการอาหารเช้าที่วัดไทยฯ/โรงแรม+จากนั้นเดินทางไปพุทธคยา (ระยะทาง 260 กม./ใช้เวลาประมาณ 6 ชม.)

เช้า - แวะนมัสการเจาคันธีสถูป สถานที่ที่พระพุทธเจ้าพบกับปัญจวัคคีย์ครั้งแรกหลังตรัสรู้ ซึ่งพระเจ้าอโศกมหาราชสร้าง

ปี พ.ศ.236 ต่อมาพระเจ้าฮูมาขุนมาหลบภัยถึง 15 ปี พ.ศ.2075 และพระเจ้าอักษบาร์ดัดแปลงเป็นเจดีย์แปดเหลี่ยม

เที่ยง/บ่าย- บริการอาหารเที่ยง (แพ็ค) +ถึงพุทธคยา เยี่ยมชม “วัดพุทธนานาชาติ” เช่น วัดภูฐาน มีจิตรกรรมฝาผนังปูนที่

สวยงาม+วัดญี่ปุ่น ไหว้หลวงพ่อดุสิต+สวนมนต์ทำวัตรเย็น+เจริญสมาธิภาวนา ณ ดันพระศรีมหาโพธิ์

เย็น/ค่ำ - อิสระให้ช้อปปิ้งสินค้าขนานาชนิดที่ตลาดพุทธคยา เช่น ผ้าไหม รูปภาพ วัตถุมงคล ล้อเกี๊ยะเครื่องบูชาต่างๆ ฯลฯ

-บริการอาหารเย็น+ร่วมทำบุญซื้อที่ดินสร้างวัดไทยโพธิวิหาร+พักที่ศูนย์ปฏิบัติธรรมฯ (DIMC.) ห้องละ 2-3 เตียง ฟรี ! wifi

แนะนำ : ศูนย์ปฏิบัติธรรมนานาชาติธรรมहरषา (Dhammahansa International Meditation Center) สาขาของวัดไทยโพธิวิหาร อยู่ห่างจากตันโพธิ์ 500 เมตร ได้รับอุปถัมภ์จากบริษัท ในเครือธรรมहरषา เป็นที่ตั้งสำนักงานมูลนิธิวัดไทยโพธิวิหาร ได้จดทะเบียนเป็นมูลนิธิฯ ตามกฎหมายอินเดีย เมื่อ 5 ธ.ค.57 ปัจจุบันกำลังสร้างวัดฯ ณ พุทธคยา บนที่ดิน 1 ไร่เศษ

หมายเหตุ : A2 บริการอาหารเย็น+พักที่โรงแรม OM International/Tathagat/Nerachra/Taj Darbar/หรือเทียบเท่า

วันที่เจ็ด : พุทธคยา-นาลันทา-หลวงพ่อดำ-ราชคฤห์-เวฬุวัน-เขาคิชฌกูฏ-ตโปธาราม **เสาร์/อาทิตย์/อังคาร/พฤหัสบดี**

05.30 น.- บริการอาหารเช้าที่ศูนย์ฯ/โรงแรม+เดินทางไปราชคฤห์ เมืองหลวงแคว้นมคธที่ยิ่งใหญ่สมัยพระเจ้าพิมพิสาร (70 กม.)

08.00 น.- เดินธุดงค์ขึ้นสู่ (1) เขาคิชฌกูฏ+นมัสการพระคันธกุฎีที่ประทับของพระพุทธเจ้า+กุฎิพระอานนท์พุทธอุปัฏฐาก+

ถ้าสุกรฆาตา ที่พระสารีบุตรบรรลुพระอรหันต์+ถ้าพระมหาโมลคัลลานะ+หน้าผาเชิงเขาคิชฌกูฏ สถานที่พระเวทที่ตัด

กลิ้งหินใส่พระพุทธเจ้าหมายปลงพระชนม์ ทำโลหิตุปปบาท+ (2) ชิวกัมพวัน วัดและโรงพยาบาลหมอชีวกโกมารภักจ



ราชคฤห์ : มุลคันธกฐี เขาคิชฌฌกภู สถานที่เทวทัตกลิ้งหินปลงพระชนม์ ถ้ำสุกรชาดา ถ้ำพระมหาโมคคัลลานะ

11.30 น.- บริการอาหารกลางวัน ณ วัดไทยนาลันทา+จากนั้นเดินทางไปสู่ “บ้านนาลันทา” ซึ่งเป็นบ้านเกิดของพระสารีบุตรและพระมหาโมคคัลลานะ+นมัสการ (3) หลวงพ่อดำ อายุ 1,400 กว่าปี สร้างในสมัยพระเจ้าเทวปาละ ที่ศักดิ์สิทธิ์ไม่ถูกไฟไหม้เมื่ออดีตครั้งถูกอิสลามเผาในปี พ.ศ.1766 อิสระให้ท่านนั่งรถม้า (คันละ 150 รูปี) หรือเดินทางเท้าไปวิหารหลวงพ่อดำ

14.00 น.- (3) ชมมหาวิทยาลัยนาลันทา เป็นมหาวิทยาลัยพุทธศาสนาแห่งแรกที่มีชื่อเสียงมากที่สุดในโลก มีพระสงฆ์ นักศึกษาประมาณ 10,000 รูป ครูอาจารย์ 1,500 คน+พระสถูปใหญ่บรรจุพระอรหันตธาตุของพระสารีบุตร



นั่งรถม้าไปไหว้ หลวงพ่อองค์ดำ มหาวิทยาลัยนาลันทา วัดเวฬุวันแห่งแรกของโลก : ราชคฤห์

15.30 น.- (4) “มาฆบูชาโลก” ย้อนรอยอดีตครั้งพุทธกาล ณ วัดเวฬุวัน วัดแห่งแรกในโลกที่พระเจ้าพิมพิสารได้สร้างถวาย ซึ่งพระอรหันต์สาวก 1,250 รูป ล้วนเป็นเอหิภิกขุอุปสัมปทา มาประชุมกันโดยมิได้นัดหมาย พระพุทธเจ้าแสดงโอวาทปาฏิโมกข์ ทำให้เกิดวัน “มาฆบูชา” ขึ้นในโลก+(5) ชมตโปธาราม ที่อาบน้ำแร่ร้อนแบ่งตามชั้นวรรณะ 4

16.00 น.- (6) ชมคุกเป็นคุกขังพระเจ้าพิมพิสาร+(7) รอยเกรียวโบราณ+กลับพุทธคยา ให้ท่านอิสระช้อปปิ้งสินค้าที่ตลาดเย็น/ค่ำ - บริการอาหารเย็น+และพักที่ศูนย์ปฏิบัติธรรมฯ (DIMC.)+ทำบุญทอดผ้าป่าเพื่อสร้างวัดไทยโพธิวิหาร

หมายเหตุ : A2 บริการอาหารเย็น+พักที่โรงแรม OM International/Tathagat/ Nerachra /Taj Darbar/ หรือเทียบเท่า

วันที่แปด : พุทธคยา-ต้นพระศรีมหาโพธิ์-ดอนเมือง

อาทิตย์/จันทร์/พุธ/ศุกร์

05.00 น.- นำคณะไปสวนมนต์ทำวัตรเช้า+เจริญสมาธิภาวนา รับอรุณ ณ ต้นพระศรีมหาโพธิ์+นมัสการขอพรลาพระพุทธรูปเมตตา

07.00 น.- บริการอาหารเช้าที่ศูนย์ฯ/โรงแรมฯ+จากนั้นเดินทางสู่สนามบินคยา+เช็คอินแจกบัตรที่นั่งโดยสาร+เตรียมขึ้นเครื่อง

10.40 น.- ออกเดินทางกลับไทย โดยสายการบินไทยแอร์เอเชีย เที่ยวบินที่ FD 113 (มีบริการอาหาร)

14.50 น. - ถึงสุวรรณภูมิ โดยสวัสดิภาพ พร้อมเก็บความทรงจำ+ความประทับใจ “อิมมูญอุ่นใจ”ไปกับธรรมहरษาทัวร์”

เงื่อนไขบริการทัวร์ : ท่านละ B1 : 33,333.-บาท / B2: 39,999.-บาท

B1 : พักโรงแรม 1+วัดไทย 3+ศูนย์ธรรมहरษา 3 คืน รวม 7 คืน ท่านละ 33,333.-

B2 : พักโรงแรม 7 คืน ท่านละ 39,999.- บาท (ห้องละ 2 คน) พักเดี่ยวเพิ่ม 9,000.-

(เฉพาะพระสงฆ์+แม่ชีมีหนังสือสุทธิบรรณ ทำวีซ่าแบบยื่นปกติ ลดท่านละ 3,000.-บาท)

วันสมัคร/รับ Passport จ่ายมัดจำก่อน 15,000.- บาท/ส่วนที่เหลือก่อนเดินทาง 30 วัน

หมายเหตุ : รายการทัวร์นี้รวมค่าใช้จ่ายตามปกติทัวร์ทั่วไปแล้ว 33,333.-฿+ทิปรวม 800.-฿ รวม 34,133.-฿ ถ้าใช้เทคนิคโฆษณาขาย 26,273.-฿ (เพื่อให้ดูราคาถูก) แต่ไม่รวมวีซ่า 4,500.-฿+ไม่รวมทิปหัวหน้าทัวร์ไทย 2,000.-฿+ไม่รวมทิปไกด์/คนรถท้องถิ่นวันละ 5x8=40 USD (1,360.-฿) เมื่อรวมทุกอย่างแล้ว 34,133.-฿

หลักฐานในการเดินทาง : สังก่อนวันเดินทางอย่างน้อยไม่ต่ำกว่า 15 วัน - 8 -

- (1) หนังสือเดินทาง (Passport) มีอายุการใช้งานเหลือไม่ต่ำกว่า 6 เดือน
- (2) สำเนาบัตรประชาชน+ทะเบียนบ้าน จำนวน 1 ชุด
- (3) รูปถ่ายภาพสีพื้นขาว ขนาดกว้าง 2 นิ้ว ยาว 2 นิ้ว (2 X 2) จำนวน 3 ใบ

หมายเหตุ : บริษัท จะทำวีซ่าออนไลน์ให้ไปสแกนนิ้วมือที่สนามบินอินเดีย ที่เคาน์เตอร์ ตม.ขาเข้า มีอายุวีซ่า 2 เดือน กรณีต้องการไปทำวีซ่าปกติ อายุวีซ่า 6 เดือน-1 ปี ต้องไปสแกนนิ้วมือที่ศูนย์ทำวีซ่าอินเดียด้วยตนเอง และต้องเสียค่าวีซ่าเพิ่มอีกท่าน 1,500.-(1 ปี)

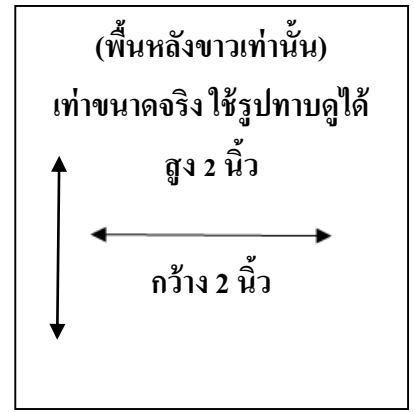

เงื่อนไขรายการทัวร์ : ให้ผู้เดินทางอ่านทำความเข้าใจก่อนซื้อทัวร์ อัตรานี้รวม :- (อัตราค่าบริการข้างบน)

- ค่าตัวเครื่องบินชั้นประหยัดไป-กลับ กรุงเทพฯ-ย่างกุ้ง-คยา-กรุงเทพฯ ค่าวีซ่าอินเดีย-เนปาล+ค่าธรรมเนียมปรับอากาศ
 - B1 : ค่าที่พักศูนย์ปฏิบัติธรรม+วัดไทยฯ/วัดนานาชาติ +โรงแรม (7 คืน) หรือ B2 : พักโรงแรมมาตรฐาน 3+4 ดาว 7 คืน
 - ค่าอาหาร+ค่าเข้าชมสถานที่ซึ่งระบุไว้ในรายการ ค่าระวางน้ำหนัก 30 กิโลกรัม (น้ำหนักเกินจ่ายเอง/ไม่รวมค่าทัวร์)
 - ประกันภัยในการเดินทาง กรณีที่เสียชีวิตเนื่องจากอุบัติเหตุ จะคุ้มครองเป็นจำนวนเงิน 2,000,000 บาท (คุ้มครองผู้เอาประกันภัย อายุระหว่าง 1-75 ปี และกรณีที่ผู้เอาประกันภัยอายุ 6 เดือน ไม่ถึง 1 ปี หรือ ระหว่าง 75-85 ปี คุ้มครอง 50 % ของวงเงินเอาประกันภัย ทั้งนี้ขึ้นอยู่กับเงื่อนไขของกรมธรรม์ ในกรณี ผู้เอาประกันภัยอายุสูงกว่า 85 ปี ทางบริษัทฯ ขอสงวนสิทธิ์ในการคุ้มครอง คือ ไม่มีการคุ้มครอง ทั้งนี้ ตามเงื่อนไขในกรมธรรม์ของบริษัท ประกันภัยฯ)
 - กรณาวางเงินมัดจำ ท่านละ 10,000 บาท หลังจากที่ได้ทำการจอง และที่นั่งจะถูกยืนยันเมื่อได้รับคำมัดจำแล้วเท่านั้น
 - หลังจากชำระค่ามัดจำแล้ว สามารถเปลี่ยนชื่อผู้เดินทางได้ ก่อนที่บริษัทฯ จะทำการออกตั๋วลงหน้า 1-2 อาทิตย์ หรือถ้าออกตั๋วแล้ว บางสายการบินเปลี่ยนชื่อผู้เดินทางได้ ต้องเสียค่าธรรมเนียมตามที่กำหนด หรือบางสายการบินเปลี่ยนชื่อไม่ได้
 - ยกเลิกก่อนการเดินทาง 30 วันขึ้นไป คืนเงินทั้งหมด เว้นแต่กรณีออกตั๋วเครื่องบินแล้ว หักเงินค่าตัวที่จ่ายแล้วตามเป็นจริง
 - ยกเลิกก่อนการเดินทาง 15-29 วัน เก็บค่าใช้จ่าย 50% ของวงเงินของราคา ในทุกรณี
 - ยกเลิกก่อนการเดินทาง 14 วัน (น้อยกว่า 15 วัน) ขอสงวนสิทธิ์เก็บค่าใช้จ่ายทั้งหมด 100 % ของราคาทัวร์ ในทุกรณี
 - บริษัทฯ ขอสงวนสิทธิ์ที่จะเปลี่ยนแปลงรายการในทัวร์นี้ เมื่อเกิดเหตุจำเป็นสุดวิสัยจนไม่อาจแก้ไขได้ เช่น ภัยธรรมชาติ การจลาจล และจะไม่รับผิดชอบใดๆ ในกรณีที่สูญหาย สูญเสียหรือได้รับบาดเจ็บที่นอกเหนือความรับผิดชอบของหัวหน้าทัวร์
 - เนื่องจากรายการทัวร์นี้เป็นแบบเหมาจ่ายเบ็ดเสร็จ หากท่านสละสิทธิ์การใช้บริการใดๆ ตามรายการ หรือ ถูกปฏิเสธเข้าเมืองโดยด่านตรวจคนเข้าเมืองต้นทางหรือปลายทาง ไม่ว่าในกรณีใดก็ตาม ทางบริษัทฯ ขอสงวนสิทธิ์ไม่คืนเงินให้ในทุกรณี
 - เมื่อท่านได้ชำระเงินมัดจำหรือทั้งหมด ไม่ว่าจะเป็นการชำระผ่านตัวแทนของบริษัทฯ หรือชำระโดยตรงกับทางบริษัทฯ ทางบริษัทฯ จะขอถือว่าท่านรับทราบและยอมรับในเงื่อนไขข้อตกลงต่างๆ ที่ได้ระบุไว้ในรายการแล้วทั้งหมด
 - ตัวเครื่องบินเป็นตัวราคาพิเศษ หากท่านไม่เดินทางพร้อมคณะไม่ว่าจะด้วยเหตุใดก็ตาม ไม่สามารถนำมาเลื่อนวันเดินทางหรือคืนเงินได้ บางกรณีอาจจะเปลี่ยนชื่อผู้เดินทางได้โดยเสียค่าธรรมเนียมตามที่สายการบินกำหนด
 - กำหนดการเดินทางอาจมีการเปลี่ยนแปลงได้เพื่อความเหมาะสม กรณีจำเป็นต้องเปลี่ยนสายการบิน ทางบริษัทฯ จะแจ้งให้ทราบล่วงหน้าก่อนการเดินทาง ทั้งนี้ บริษัทฯ จะยึดถือผลประโยชน์ ตลอดจนความปลอดภัยของคณะผู้เดินทางเป็นสำคัญ
- อัตรานี้ไม่รวม :- (อัตราค่าบริการข้างบน) ค่าใช้จ่ายส่วนตัว หรือค่าใช้จ่ายอื่นๆ ที่ไม่ได้ระบุไว้ในรายการ
- ภาษีมูลค่าเพิ่ม 7 % และ ภาษีหัก ณ ที่จ่าย 3 % ค่าบริการและค่าใช้จ่ายส่วนตัวที่ไม่ระบุไว้ในรายการ

ทิปมัคคุเทศก์ท้องถิ่น+คนขับรถ+เด็กชนประจำตามวัด+โรงแรม อินเดีย-เนปาล-พม่า เก็บทิปรวม คนละ 800 บาท และทิปหัวหน้าทัวร์ไทย ให้ตามความเหมาะสมที่ท่านพึงพอใจ ทั้งนี้ จะเก็บวันแรกที่เดินทางถึงอินเดีย เพราะต้องจ่ายทิปทุกวัน

หมายเหตุ :- นิมนต์พระธรรมวิทยากร/เชิดผู้ทรงคุณวุฒิเป็นวิทยากร ได้จัดงบประมาณไว้แล้ว ท่านจะถวายเพิ่มได้ตามศรัทธา



บริษัท บางกอกไทย เซ็นเตอร์ จำกัด
BANGKOK THAI CENTER CO., LTD.

71/4 ถนนบรมราชชนนี เขตบางกอกน้อย กทม. 1070
Borommaratchachaonnani Rd., Bangkok 10700 Thailand
Tel: (+66) **02-8845683-6, 061-4026277**
Fax: **02-8845682** E-mail: **btc2555@hotmail.com**

License No.
11/09047



บริษัท ธรรมหรรษาทัวร์ แอนด์ แทรเวล จำกัด
DHAMMAHANSA TOURS & TRAVEL CO., LTD.

71/4 ถนนบรมราชชนนี เขตบางกอกน้อย กทม. 1070
Borommaratchachaonnani Rd., Bangkok 10700 Thailand
Tel : (+66) **02-8845683-6, 081-9944790**
Fax : **02-8845682** E-mail: **dhammahansa@yahoo.com**

License No.
11/03632

ใบจองทัวร์อินเดีย

วันที่จอง

ชื่อผู้จอง/Name นามสกุล/Last Name

โทรศัพท์/Tel E-Mail

โปรแกรมทัวร์ วันเดินทาง

ราคาบาท ผู้ใหญ่ท่าน / เด็กท่าน จำนวนผู้เดินทางท่าน

**กรุณารอกรายละเอียดตามความเป็นจริง เพื่อเป็นข้อมูลในการกรอกวีซ่าอินเดีย
ที่อยู่ปัจจุบันที่สามารถติดต่อได้สะดวก (กรุณารอกภาษาอังกฤษ)**

ที่อยู่/Address ตำบล/Sub District

อำเภอ/City จังหวัด/Province รหัส/Zip Code.....

อาชีพ/Occupation ตำแหน่ง/Position.....

ที่อยู่ทำงาน (ภาษาอังกฤษ).....

สถานภาพ โสด สมรส หย่า

ชื่อ-สกุล ของบิดา (ภาษาอังกฤษ) สถานที่เกิด (จังหวัด)

ชื่อ-สกุล ของมารดา (ภาษาอังกฤษ) สถานที่เกิด (จังหวัด)

ชื่อ-สกุล ของคู่สมรส (ภาษาอังกฤษ) สถานที่เกิด (จังหวัด)

หากเป็นเยาวชน ที่ยังไม่บรรลุนิติภาวะ กรุณารอกข้อมูลดังนี้

ชื่อ - สกุล ของบิดา (ภาษาอังกฤษ) สถานที่เกิด (จังหวัด)

ชื่อ - สกุล ของมารดา (ภาษาอังกฤษ) สถานที่เกิด (จังหวัด)

ที่อยู่ทำงานของ ผู้ปกครอง (ภาษาอังกฤษ)

กรณีพาสปอร์ต ต่างชาติ ขอที่อยู่บุคคลที่รู้จัก ในประเทศผู้ถือพาสปอร์ต

ชื่อ/Name นามสกุล/Last Name

ที่อยู่/Address ตำบล/Sub District

อำเภอ/City จังหวัด/Province รหัส/Zip Code.....

โทรศัพท์/Tel E-Mail

กรอกข้อมูลการเดินทางส่วนตัว

ท่านเคยเดินทางไปประเทศอินเดียหรือไม่

เคย (หากเคยเดินทางไปประเทศอินเดีย กรอกข้อมูลเพิ่มเติม) ไม่เคย

เลขที่วีซ่าอินเดีย/India Visa No. (Visa ที่เดินทางครั้งล่าสุด)

วันออกวีซ่า/Date of Issus วันหมดอายุ/Date of Expiry

เคยไปประเทศไหนบ้าง ในเล่มพาสปอร์ต ปัจจุบัน ในเวลา 10 ปี

.....
.....
.....



วัดไทยโพธิวิหาร Wat Thai Bodhivihara

Siddhartha Nagar, Ward No.16 P.O. Boodhgaya 824231 Dist. Gaya, Bihar, India
16 สิทธารถ นาการ์ (หมู่บ้านสิทธารถะ) พุทธคยา เมืองคยา รัฐพิหาร ประเทศอินเดีย 824231
www.watthaibodhi.com E-mail : watthaibodhi@hotmail.com Tel : (+91) 9934665476

30 กรกฎาคม 2561 (วันทำสัญญาซื้อที่ดินสร้างวัดฯ)

เรื่อง ขอเชิญร่วมเป็นเจ้าของที่ดินสร้างวัดไทยโพธิวิหาร

เจริญพร/เรียน ท่านสมาชิกธรรมहरรรษาท้าว/ธรรมहरรรษาทีวี/ธรรมहरรรษาวิทยุ/กลุ่มไลน์ในเครือธรรมहरรรษาฯ
สิ่งที่ส่งมาด้วย รูปภาพประกอบฯ การซื้อที่ดินสร้างวัดไทยโพธิวิหาร จำนวน 1 ชุด

ด้วย วัดไทยโพธิวิหาร พุทธคยา เมืองคยา รัฐพิหาร อินเดีย ได้จดทะเบียนเป็นนิติบุคคลตามกฎหมายอินเดีย เป็นองค์กรการกุศลในนาม “มูลนิธิวัดไทยโพธิวิหาร” เมื่อวันที่ 5 ธ.ค. 2557 ขณะนี้ ทางวัดได้ทำสัญญาซื้อที่ดิน เนื้อที่ 1 ไร่เศษ ใช้งบประมาณ 16,000,000.- รูปี (สิบหกล้านบาทถ้วน) หรือประมาณ 8,000,000.- บาท (แปดล้านบาทถ้วน) ได้จ่ายมัดจำแล้ว 1,000,000.- รูปี (หนึ่งล้านบาทถ้วน) ยังค้างชำระหนี้ส่วนที่เหลืออีก 15,000,000.- รูปี (สิบห้าล้านบาทถ้วน) หรือ 7,500,000.- บาท (เจ็ดล้านบาทถ้วน) วันสิ้นสุดสัญญา 30 ม.ค. 62 (6 เดือน)

เจ้าภาพ 1 ตารางวา : 20,000.- บาท	เจ้าภาพ 1 ตารางเมตร : 5,000.- บาท	เจ้าภาพ 1 ตารางฟุต : 1,500.- บาท
เจ้าภาพ 1 ตารางคืบ : 800.- บาท	เจ้าภาพ 1 ตารางนิ้ว : 100.- บาท	หรือ ทำบุญตามศรัทธา

มูลนิธิวัดไทยโพธิวิหาร จึงขอเชิญท่านผู้มีจิตศรัทธาร่วมเป็นเจ้าของที่ดินสร้างวัดไทยโพธิวิหาร ถวายเป็นพุทธานุชา ณ พุทธคยา โพธิมณฑล ต้นพระศรีมหาโพธิ์ สถานที่ตรัสรู้ของพระพุทธเจ้า ดังรายการต่อไปนี้ :-

จึงขออนุโมทนาบุญ (ขออนุโมทนาขอบคุณ) มา ณ โอกาสนี้ หวังว่าคงได้รับสายธารศรัทธาจากท่านในกิจกรรมงานบุญอื่นๆ ของวัดไทยโพธิวิหารต่อไป **การบอกบุญในครั้งนี้หากไม่เป็นที่พอใจ ขอภัยมา ณ ที่นี้ด้วย** ด้วยอำนาจแห่งกุศลทานการบริจาคในครั้งนี้ และอำนาจแห่งคุณพระศรีรัตนตรัย จงดลบันดาลประทานพรให้ท่านและครอบครัว จงเจริญด้วย อายุ วรรณะ สุขะ พละ ปฏิภาณชนสารสมบัติ ทุกทิพาราตริกกาล เทอญ.

โอนเงินทำบุญเข้าธนาคาร วัดไทยโพธิวิหาร
ชื่อบัญชี “ พระมหาปิยะธัมม กิตติโสภโณ –
และ/หรือ ดร.นิติกานต์ ธรรมहरรรษากุล ”
ธนาคาร : สาขาเซ็นทรัล ปิ่นเกล้า
- กสิกรไทย ออมทรัพย์ 013-329-1695
- กรุงไทย ออมทรัพย์ 031-024-8035
- ไทยพาณิชย์ ออมทรัพย์ 246-258-6773
- กรุงเทพ สะสมทรัพย์ 909-013-0239

พระมหาปิยะธัมม (พระมหาอาทิตย์) เจ้าอาวาส
ไทย(+66) 0851792961 อินเดีย(+91) 9939992245
ดร.เบิร์ต : ไลน์ไอดี : 0819944790, 0614026277
อินเดีย : (+91) 9934665476, 7755883856

ศูนย์ประสานงานสร้างวัดไทยโพธิวิหาร
ธรรมहरรรษาท้าว-ธรรมहरรรษาทีวี/วิทยุ
71/4 ถ.บรมราชชนนี ปิ่นเกล้า กทม.10700
โทร. 02-8845683-6 โทรสาร 02-8845682

ขอเจริญพร

(พระมหาปิยะธัมม กิตติโสภโณ : พระอาจารย์มหาอาทิตย์)

ประธานอำนวยการมูลนิธิวัดไทยโพธิวิหาร

เจ้าอาวาสวัดไทยโพธิวิหาร

ขออนุโมทนาบุญ / ขอแสดงความนับถือ

(ดร.นิติกานต์ ธรรมहरรรษากุล : อาจารย์มหาทิวา/ดร.เบิร์ต)

รองประธานอำนวยการมูลนิธิวัดไทยโพธิวิหาร

ไวยาวัจกร/ประธานผู้ริเริ่มและอุปถัมภ์สร้างวัดไทยโพธิวิหาร

หนังสือรับรองจากสำนักงานทะเบียนท้องถิ่น อำเภอคยา รัฐพิหาร ประเทศอินเดีย
การจดทะเบียนเป็นนิติบุคคลตามกฎหมายอินเดีย เป็นองค์การกุศล

“ Wat Thai Bodhivihara Ttust : มูลนิธิวัดไทยโพธิวิหาร ”

From,
District Sub Registrar,
Gaya, Govt. of Bihar



Ref. No. 975/17.02.2016

To,
The Secretary
Wat Thai Bodhi Vihara Trust,
Siddhartha Nagar, (Miya Bigha) Ward No. 16,
P.O. & P.S. Bodghaya,
Dist. Gaya, Bihar 824231 Inda

TO WHOM IT MAY CONCERN

This is certify that Wat Thai Bodhi Vihara Trust, Registered office at Siddhartha Nagar (Miya Bigha), Ward No. 16, P.O. Bodhgaya 824231 Dist. Gaya, Bihar, India. The Trust deed Registered under Indian Trust Registration Act. 1882, and Trust deed Registration no. 342 dated 05.12.2014 by District Sub - Registrar Gaya, Govt. of Bihar, India.

(3501) 17.2.2016
District Sub - Registrar

Gaya, Bihar.

जिला अवर निबंधक
गया

คณะกรรมการมูลนิธิวัดไทยโพธิวิหาร (ชุดที่ 2) 15 มี.ค. 60 – ปัจจุบัน

- | | |
|---|-------------------------------|
| 1. พระมหาปิยะธัมม กิตติโสภโณ (พระอาจารย์มหาอาทิตย) | ประธานอำนวยการมูลนิธิ |
| 2. พระอาจารย์ธีระพงษ์ สุเมธ (พระธรรมทูตไทยฯ) | รองประธานอำนวยการมูลนิธิ |
| 3. ดร.นิติกานต์ ธรรมหรรษากุล (ไวยาวัจกรวัด ฝ่ายไทย) | รองประธานอำนวยการมูลนิธิ |
| 4. พระมหาศุภวัฒน์ สุกทโท (วัดเขาวัง จ.ราชบุรี) | กรรมการมูลนิธิ |
| 5. พระอาจารย์กิตติพงษ์ จิตตคุตโต | กรรมการมูลนิธิ |
| 6. พระครูปลัดประดิษฐ์ ธมฺมธีโร | กรรมการมูลนิธิ (กิตติมศักดิ์) |
| 7. พระอาจารย์ชม้อย สุภมฺโม | กรรมการมูลนิธิ (กิตติมศักดิ์) |
| 8. นายดายานันท์ กุมาร (ไวยาวัจกรวัด ฝ่ายอินเดีย) | กรรมการเลขาธิการมูลนิธิ |
| 9. นายสะลี ปราสาท | กรรมการมูลนิธิ |
| 10. นายอังคัต กุมาร ชาร์มา | กรรมการมูลนิธิ |
| 11. นายเชทเทन्द्रา กุมาร ชิงห์ | กรรมการมูลนิธิ |



WATTHAIBODHIVIHARA

วัดไทยโพธิวิหาร พุทธคยา

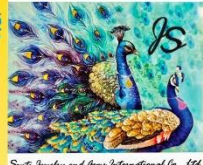

Swati Jewellery and Home International Co., Ltd.
บริษัท เซ็นเตอร์ อินเตอร์เนชั่นแนล จำกัด



สถานที่ก่อสร้าง วัดไทยโพธิวิหาร สำนักงานใหญ่ ณ บ้านลักวาระ ตำบลพุทธคยา เมืองคยา รัฐพิหาร อินเดีย



บริเวณที่ดินสร้างวัด ห่างจากต้นพระศรีมหาโพธิ์ 6.9 กม.
ด้านหน้าติดถนน 8 ช่องจราจร ด้านหลังติดทะเลสาบอ่างเก็บน้ำ
โครงการก่อสร้าง อาคารที่พักสงฆ์-ผู้แสวงบุญ 4 ชั้น 40 ห้อง
สร้างศาลาเอนกประสงค์ ชั้นบน พระใหญ่ "หลวงพ่อดำ"
สร้างห้องน้ำ 20 ห้อง (พระสงฆ์ 3/ชาย 7/หญิง 10)





18 พ.ย.61 กรฐินพุทธบูชาสามัคคี ซื้อที่ดินสร้าง วัดไทยโพธิ์วิหาร



โทร. 02-8845683-6 มือถือ/ไลน์ไอดี: 0819944790, 0614026277

เจ้าภาพห้องพักสงฆ์ ห้องละ 200,000.- / ห้องน้ำอย่างดี ห้องละ 50,000.-
ซื้อที่ดิน ไร่ละ 8 ล้านบาท / ตารางวาละ 20,000.- / ตารางเมตรละ 5,000.-
ตารางฟุตละ 1,500.- / ตารางคืบละ 800.- บาท หรือ ทำบุญตามศรัทธา

ร่วมบุญ : ธ.กสิกรไทย สาขาเซ็นทรัลปิ่นเกล้า 013-329-1695
บัญชีออมทรัพย์ พระมหาปิยะธัมมฺ์ กิตติโสภโณ - ดร.นิติกานต์ ธรรมहरษากุล

17-25 พ.ย. หอดกฐิน ณ ดันโพธิ์ อินเดีย-เนปาล-พม่า 9 วัน
พระมหาปิยะธัมมฺ์ (อาทิตย) กิตติโสภโณ เจ้าอาวาส
บิณฑกฐิน 35,999.-

สถานที่ก่อสร้าง
วัดไทยโพธิ์วิหาร พุทธคยา
ดร.เบิร์ต ธรรมहरษาทวาร์ ดันศรัทธา 1 ล้านบาท
ทำบุญ : องคกฐิน กองละ 2,561 บาท / ประธาน 1,000 บาท
รองประธาน 500.- / กรรมการ 100.- หรือทำบุญตามศรัทธา

ใบแจ้งประสงค์ร่วมทำบุญซื้อที่ดินสร้าง วัดไทยโพธิ์วิหาร พุทธคยา อินเดีย

- | | | |
|---|--|---|
| <input type="checkbox"/> 1 ตารางวา 20,000 บาท | <input type="checkbox"/> 1 ตารางเมตร 5,000 บาท | <input type="checkbox"/> บุญกฐิน 2,561 บาท |
| <input type="checkbox"/> 1 ตารางฟุต 1,500 บาท | <input type="checkbox"/> 1 ตารางคืบ 800 บาท | <input type="checkbox"/> หรือทำบุญตามศรัทธา |

ชื่อ-นามสกุล.....

อุทิศให้.....จำนวนเงิน.....บาท

บ้านเลขที่.....หมู่ที่.....ตรอก/ซอย.....ถนน.....

แขวง/ตำบล.....เขต/อำเภอ.....จังหวัด.....รหัส.....

โทร.....E-mail :

ไลน์ ไอดี (Line ID) : ไม่ต้องการใบอนุโมทนาบัตร (กรณีต้องการส่งทางไปรษณีย์)

ต้องการใบอนุโมทนาบัตร ให้ออกในนามของ.....